CRAtb
Centre Régional en Antibiothérapie Île-de-France

Lettre d'information n°20
Juin 2026

LES VISAGES DE L'ANTIBIORÉSISTANCE
Podcast - Vidéos



Antibiorésistance : sortir des statistiques pour écouter celles et ceux qui la vivent.

Objectif : mettre des visages, des histoires et des émotions derrière une problématique de santé publique majeure (appelée la pandémie invisible)

Formats :

• La **Table Ronde** : Un échange collectif, sincère et sans filtre, construit autour des témoignages des participants.
• Le **1 vs 1 :** Un entretien avec le médecin infectiologue consacré aux questions essentielles que tout citoyen peut se poser sur l'antibiorésistance.

Leurs témoignages authentiques sont animés par la **psychosociologue** et enrichis par l'expertise du **médecin infectiologue**, qui apportent leur éclairage tout au long des échanges.

Ces deux formats vidéos sont également disponibles en podcasts audio :

https://open.spotify.com/show/3oSUo9XRdUg29QfUuFESMg



Ressource à utiliser pour vos actions de sensibilisation grand public

A découvrir sur notre site.

Ainsi que sur le site du RéPia.

Des extraits courts seront diffusés sur les réseaux sociaux (TikTOk du REPIA notamment).

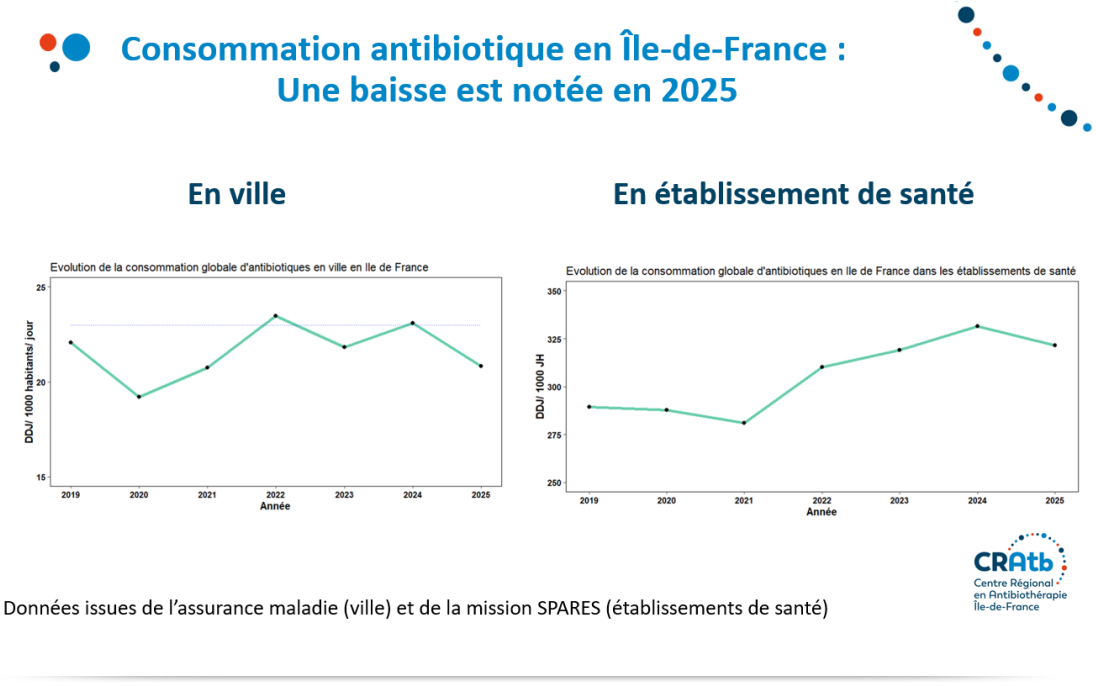

LE RÔLE DU PHARMACIEN D'OFFICINE DANS LA LUTTE CONTRE L'ANTIBIORÉSISTANCE



À travers son travail de thèse, Dilia ZEROUAL met en lumière l'implication quotidienne des pharmaciens d'officine dans le Bon Usage des Antibiotiques.

[VIDÉO]

RÉGLETTE PRATIQUE

Prescription d'amoxicilline chez l'enfant en cas d'otite, pneumopathie et angine.

[Format PDF]

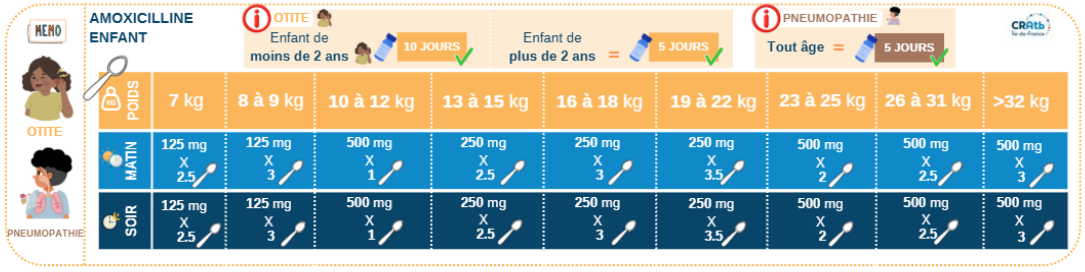

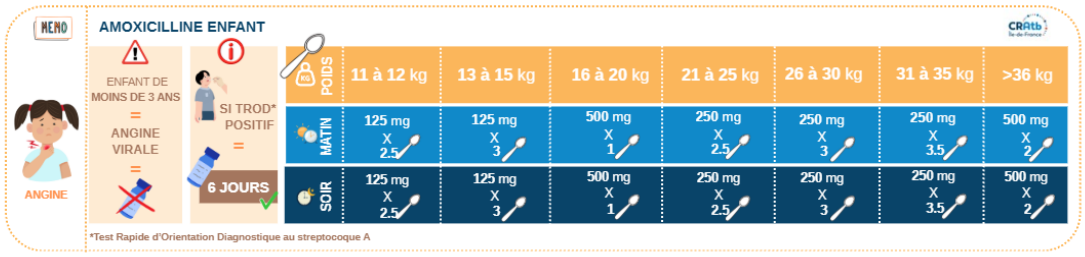

Posters du CRAtb IdF et des EMA franciliennes aux JNI (Journées Nationales d'Infectiologie) 2026

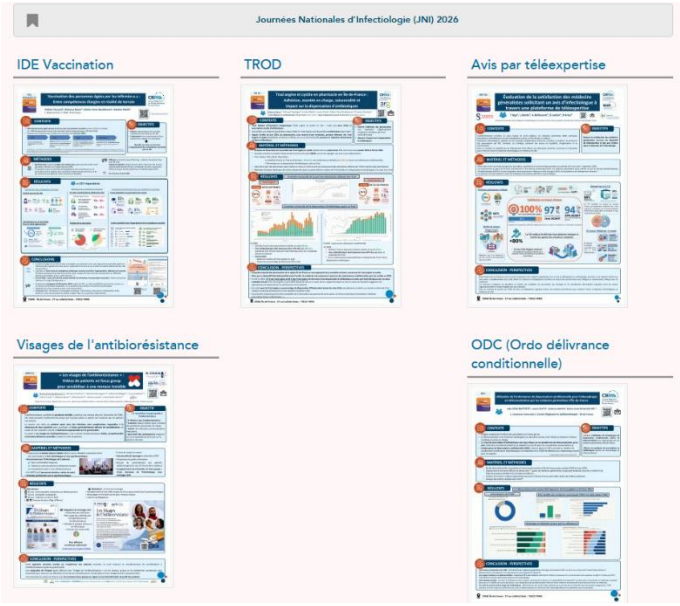

Retrouvez ICI les **posters du CRAtb IdF**

et ICI **les posters des EMA franciliennes** présentés aux JNI 2026.

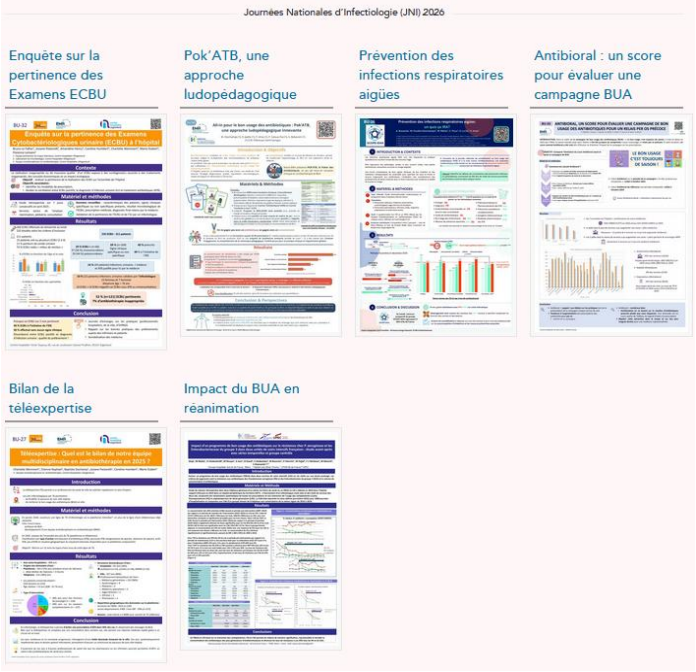

[30th WONCA Europe Conference 2026]

Congrès européen de médecine générale avec le CMGF

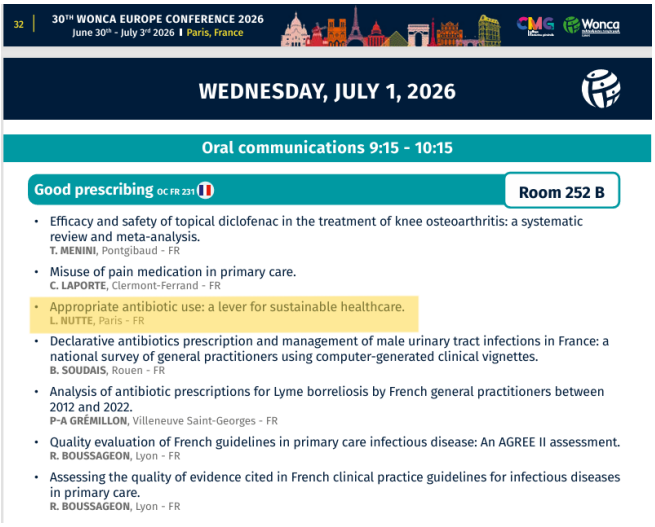

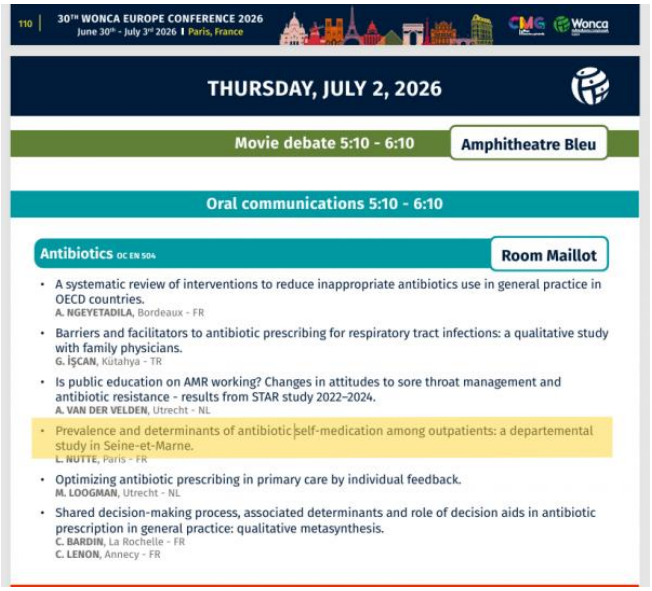

Ne ratez pas les 2 interventions du **Dr Louise Nutte**, Médecin Généraliste au CRAtb IDF, au congrès de la WONCA , au cours de 2 sessions passionnantes !

Nouveau calendrier vaccinal 2026 :

[à télécharger ICI]

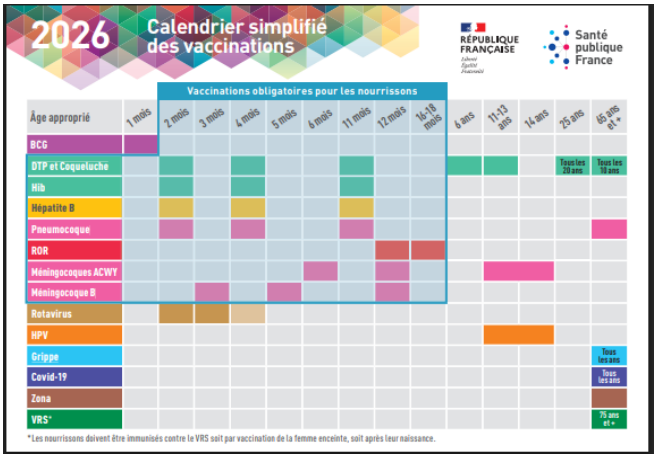

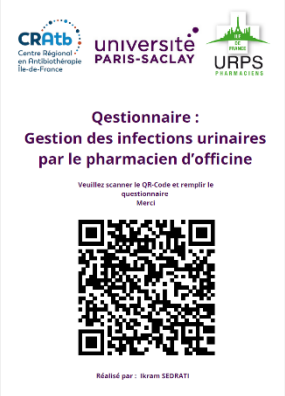

"La prise en charge des infections urinaires par le pharmacien d'officine"

[ENQUÊTE]

Médecins Généralistes, participez à une grande étude nationale.

Marre de l'incertitude diagnostique devant les syndromes grippaux en hiver ?

Nous recherchons toujours des médecins généralistes motivés pour devenir investigateurs dans une étude nationale sur les **tests TROD triplex** (COVID – Grippe – VRS) en cabinet de ville.

[PRÉSENTATION] / [INFORMATIONS] / [CONTACT]

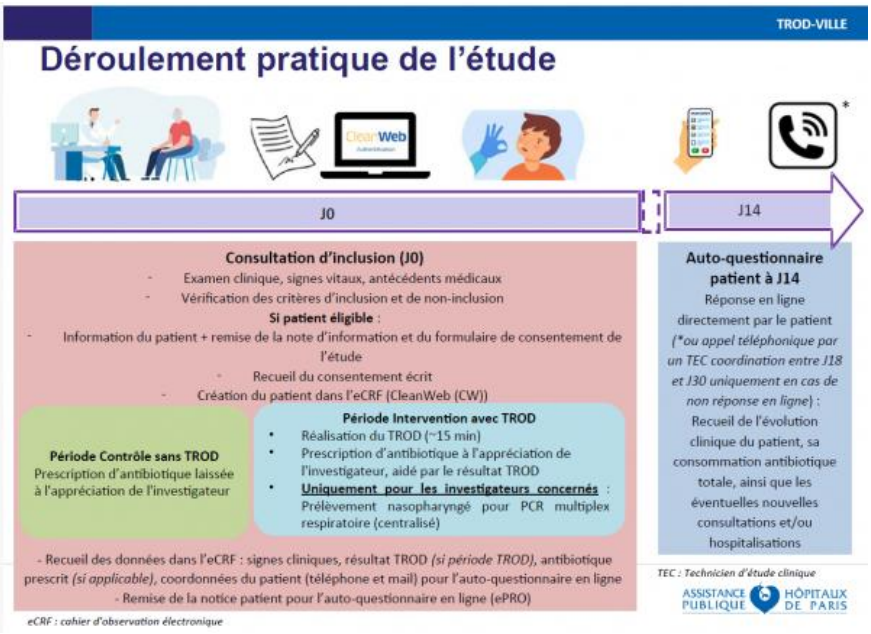

Formations DPC



Prochaine DPC pour les médecins généralistes le 26 novembre 2026 !

Fort du succés de la session de mai 2026, une nouvelle session est ouverte pour novembre 2026.

[INFORMATIONS ET INSCRIPTION]



Nouvelle formation DPC : BUA pour les pharmaciens le 3 décembre 2026 !

[INSCRIPTION] / [INFORMATIONS]



DPC de qualité pour les référents infectieux , organisée par le groupe BUA de la SPILF

[INFORMATIONS ET INSCRIPTION]

3ème séminaire du Bon Usage des Antibiotiques aux urgences

[INFORMATIONS ET INSCRIPTION]



Formations

CRAtb Centre Régional en Antibiothérapie Ile-de-France

GRIF Groupe des Référents en antibiothérapie d'Ile-de-France



Le webinaire sera accessible sans inscription en direct sur la chaîne YouTube de la mission via ce lien :



https://www.youtube.com/@repiasprimo6911/featured



Journée Actualités Antibiotiques

Samedi 19 septembre 2026

Hôpital Paris Saint-Joseph

Réservez votre place gratuitement :

fcsanté@ghpsj.fr

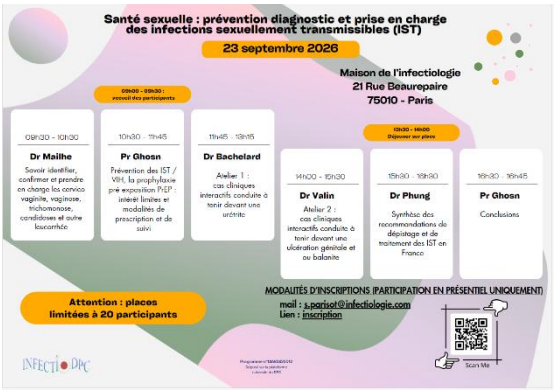

Santé sexuelle : prévention, diagnostic et prise en charge des infections sexuellement transmissibles (IST)

[INSCRIPTION]

[INFORMATIONS]

En bref

• **Rapid Rapid Respiratory Microbiological Point-of-Care Testing and Antibiotic Use in Primary CareA Randomized Clinical Trial,** JAMA 20226. Une étude randomisée négative de l'impact des TROD respiratoires sur la prescription d'antibiotiques. Dans l'analyse en sous groupe, baisse néanmoins des prescriptions d'antibiotiques si détection d'un virus, ou maladie pulmonaire chronique.

• **Efficacité des programmes d'antibiotic stewardhip** : Impact of repeated auditing in antimicrobial stewardship programs on prescribing appropriateness: a ten-year observational cohort study of a national surveillance program

• **Avis SF2H/SFMM relatif à la conduite à tenir devant un cas de colonisation ou d'infection à Candidozyma auris**

• **L'Académie nationale de médecine se prononce en faveur de la vaccination antigrippale obligatoire pour l'ensemble des soignant**s. Une position qui intervient à un moment clé : un projet de loi prévoit cette obligation, sous réserve d'une recommandation de la Haute Autorité de santé, attendue au début de l'été.

• **Mise à disposition d'une campagne de sensibilisation portant sur la prise en charge de la douleur par l'ARS IdF et l'OMEDIT IdF :** Plusieurs supports ont été conçus pour favoriser et renforcer le dialogue avec vos patients « douloureux » et sont dès à présent disponibles sur le site de l'OMEDIT IDF.

• **Les nouvelles recommandations (SPILF & co) pour les infections urinaires viennent juste de sortir** : à consulter ici. On vous dit tout dans le prochain numéro !

Abonnez-vous à notre page LinkedIn pour toujours plus d'actualités !

CRAtb
Centre Régional en Antibiothérapie Île-de-France